

発行 一般財団法人 狭山市勤労者福祉サービスセンター
 〒350-1305 狭山市入間川1-3-3 産業労働センター1階
 TEL 04(2955)7811 FAX 04(2955)7812
 ホームページ <http://www.sayama-sc.or.jp>
 E-mail info@sayama-sc.or.jp



謹んで新春のご挨拶を申し上げます

平成27年 元旦

(一財)狭山市勤労者福祉サービスセンター

理事長 渋谷 淳
 評議員・理事・監事 一同

20周年記念事業

第4弾

仲間の輪を広げてサービスの充実を!!

あなたの周りにサービスセンターを「知らない」「入会していない」という事業所はありませんか?

お知り合いの事業所をご紹介ください!! 会員拡大キャンペーン実施中!!

会員数が増えることによって、サービスセンターの安定した経営と会員皆様へ提供するサービスの充実につながります。当センターでは会員の拡大に、全力で取り組んでいます。会員の皆様には、ぜひ未加入事業所のご紹介をお願いいたします。

キャンペーン期間：平成27年1月5日(月)から3月13日(金)受付分まで ※2月~4月入会の方対象

ご紹介いただいた事業所が入会された場合、特典として…

!!紹介者・入会事業所、新規入会者をそれぞれに1人につきグルメカード500円分を進呈!! (※)入会金1人500円を免除!!



新規

祝新春福袋 トライム会員限定 40個

あっせん開始1月13日(火)から

1回目 10:00~ (3,000円 × 10個
 5,000円 × 10個)

2回目 12:00~ (3,000円 × 10個
 5,000円 × 10個)

※窓口・TEL・FAXで受け付け ※取り置きは1週間
 ※キャンセル不可 ※一会員どちらか一個まで

20周年エコバックの中にお得なつめあわせ!

3,000円

20個

- ユニテッド・シネマ ×2枚
- 花鳥風月×2枚
- ジェフグルメ×2枚
- おりぴいハンカチorノート

5,000円相当



5,000円

20個

- ユニテッド・シネマ ×2枚
- 花鳥風月×5枚
- JTBナイスギト×2枚
- ジェフグルメ×3枚
- おりぴいハンカチorノート

10,000円相当

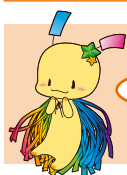

折り込みました

- チケット宅配便注文書
 - NHK学園
 - 家庭常備薬
 - うたゆの宿
 - サービスセンターからのお知らせ
 - ダイヤモンド社チラシ
- ※リソルプレス、富士急はサービスセンターカウンターで受け取ってください。

CONTENTS/内容

- 20周年記念事業会員拡大キャンペーン・新春福袋… 1
- センターからのお知らせ… 2
- バスツアー・体験教室・講演会… 3
- チケットあっせん… 4~5
- 補助券… 6
- 期間限定お得なチケットあっせん・ティーパーティー… 7
- NHK学園・家庭常備薬・共済給付金・新規加入事業所… 7
- 指定店・ティズニーサンクスフェスティバル… 8

年末年始のお休みについて…サービスセンターの窓口は12月27日(土)~1月4日(日)までお休みになります。

センターからのお知らせ<重要>

▶平成27年度会費納入のお願い (平成27年4月~28年3月)

= 引落しは平成27年4月6日(月) =

下記の日程で年会費の引落しが行われますので、ご協力の程よろしくお願いたします。
なお、引落しされなかった場合は5月1日(金)までに窓口にお持ちください。

《年会費引落しの日程》

処理事項	サービスセンター	各事業所
平成27年度会員異動届記入表 事業所会員一覧表が必要な場合はお問い合わせください。	2月27日(金)送付	3月13日(金)までに返送(FAX又は郵送)
平成27年度会費納入のお願い ※はがきでお知らせいたします。	3月23日(月)送付	4月3日(金)までに口座入金 (現金・振込の方は記載期日までに納入)

《3月13日(金)現在の会員数に変更になった場合》

退会者が出た場合	追加者が出た場合
<ul style="list-style-type: none"> ●1名につき3,300円返金します。 返金方法:引落し確認後4月中旬以降口座に振り込みます。 (手数料を差し引いた金額) <p>4月6日(月)までに変更のご連絡が無い場合は、返金は出来ませんのでご了承ください。</p>	<ul style="list-style-type: none"> ●5月1日からの入会となります。 ●1名につき入会金500円と会費3,300円(300円×11ヶ月)を窓口にお持ちください。 ※4月17日(金)まで

▶サービスセンター補助申請 (ガイドブック P6・P7・P36~P45参照)

平成26年度分の下記補助申請の受付は、3月31日(火)までになりますので、申請の手続きはお早めにお願いたします。
(事由発生から1年以内のものが対象)

申請受付日 → 処理年度

平成27年3月31日
までの受付分 → 26年度分補助

平成27年4月1日
からの受付分 → 27年度分補助

ガイドブック P6

- ・NHK 学園
- ・産業能率大学

ガイドブック P7

- ・人間ドック
- ・定期健康診断
- ・インフルエンザ予防接種
- ・宿泊費
- ・推奨旅行
- ・市民会館自主文化事業
- ・公共施設利用

公共施設利用補助は、

[サピオ稲荷山・サンパーク奥富・
勤労福祉センター・智光山荘・
市民総合体育館・赤坂の森公園]のうち、
いずれか一施設について、
年度内1回補助いたします。

▶退職金共済掛金の補助申請 (ガイドブック P6・P37)

センターでは、会員事業所に対し、退職金共済掛金の一部を補助します。補助対象に該当される事業所は、申請手続きをお願いします。

1. 補助対象 (1)中小企業退職金共済(中退共)事業本部との退職金契約をしている事業所
(2)特定退職金共済制度による退職金共済契約をしている事業所
(3)平成26年1月1日~12月31日までの1年間掛金を支払い済の方
2. 受付期間 平成27年2月6日(金)まで
3. 提出書類 (1)中退金等補助金交付申請書
(2)個人別、月別掛金内訳書(年間支払領収書も可)の写し
(3)契約書の写し(昨年度提出済の方の分は省略可)
4. 持ち物 印鑑
5. 補助額 会員1人につき年額500円

- 受付期間を過ぎますと、申請を受付出来ない場合があります。
- 3(1)の「中退金等補助金交付申請書」は、当サービスセンターのHPよりダウンロードできます。
- 平成25年度に補助申請された事業所には「中退金等補助金交付申請書」を同封してありますので、必要書類を添えて申請してください。



バスツアー参加者募集 申し込み受け付け後のキャンセルは、返金できないこともあります。

熱海 梅園 梅まつりと 大正時代を代表する建築美 起雲閣見学の旅

◆期 日 2月15日(日) ◆場 所 熱海方面 ◆募 集 40名
 ◆申込み 1月14日(水)午前10時から窓口・TEL・FAXでお申込みください。
 参加費用は2月4日(水)までに事務局へ。

◆参加費

会 員	登録同居家族		一 般	
	大人(中学生以上)	小人(小学生)	大人(中学生以上)	小人(小学生)
5,500円	7,000円	5,000円	9,000円	7,000円

(参加費は、バス代、昼食代、入場料、高速代、保険料等が含まれます。)

◆コース 狭山市役所(8:30出発)→熱海梅園(10:45)→熱海「ひょうたん」昼食(12:15)→起雲閣(13:45)→狭山市役所(18:00着予定)
 ※安全を考慮し、未就学児童の参加はご遠慮ください。



参加者募集

1月8日(木)午前10:00から窓口・TEL・FAXで受付開始!!
 参加費は教室開催前日までにお支払いください。

体験教室

会 場：ラ・ミラベル(狭山市中央 4-26-9 TEL04-2999-4321)

大好評 パン教室

本格的な食パンと
フランスパンを作ろう!!



《日 時》2月21日(土)
9:30~13:00

《定 員》6名(定員になり次第締切り)

《持ち物》上ばき(スリッパ)、エプロン、タオル、
持ち帰り用紙袋

《参加費》会員・同居家族 2,200円 一般 4,400円(通常 5,000円)



大好評 マカロン教室

(チョコレートマカロン30個)
ティータイムに手作りおやつを!!



《日 時》1月31日(土)
午前の部 9:30~12:30
午後の部 1:30~ 4:30

《定 員》各回 6名(定員になり次第締切り)
《持ち物》上ばき(スリッパ)、エプロン、タオル、
持ち帰り用紙袋

《参加費》会員・同居家族 2,200円 一般 4,400円(通常 5,000円)



シェフのプロフィール…フランス国立製菓製パン学校卒業後フランス国内数店にて研修(5年)2009年11月La Mirabelle開店

健康気功体操 ココロとカラダを健康に より美しく しなやかに力強く

《日 時》3月1・8・15・29日の日曜日 全4回 10:00~11:30

《会 場》サピオ稲荷山 2階レクリエーションルーム

《募集人員》8名

《持ち物》動きやすい服装・タオル・飲み物・上履き(バレーシューズのような柔らかい物)

《参加費》会員 1,500円 一般 2,400円

《締切り》2月27日(金)まで

※公共施設利用補助(上限 1,500円)申請の一部として利用できます。

健康づくり講演会 テーマ「生活習慣病予防」

《日 時》1月17日(土)13:00~16:00 受付 12:30

《内 容》講演 第一部「糖尿病ってどんな病気? ~血糖コントロールは運動が大事!」
講師 埼玉石心会病院内分泌代謝内科副部長 根田 保氏
第二部「健康長寿サポーター養成講座」

《会 場》狭山市市民会館小ホール 《参加費》無料

《申込み》サービスセンターにて受付中

パソコン教室

あなたに合わせたコース・時間が選択できます



《日 時》受講を希望するコースを選択し、

2月1日(日)~28日(土)の間に「4回」受講

《内 容》OS: Vista・Windows7・Windows8 から選択
コース: ワード・エクセル・ipad 等、超初心者から
資格取得レベルまで

《会 場》市民パソコン塾

(狭山市中央 4-25-3 パールフジビル 2F)

《定 員》10名(定員になり次第締切り)

《参加費》会員 4,000円

同居家族 5,000円 一般 5,500円 (通常 6,480円)

※テキスト代は別途かかります

◆コースに関するお問い合わせ

市民パソコン塾(TEL 04-2956-8527)

チケットあっせん 1月16日(金)午前10:00から窓口・TEL・FAXで受付開始!!
※チケットは幹旋枚数になり次第終了となります。又、申込締切後のキャンセルは、お受け出来ないこともあります。

20周年記念事業 第4弾 全て半額キャンペーン!!

特別補助金付与

文京シビックホール 大ホール

ディズニー・ライブ! 「ミッキー&ミニーのスターをさがせ!!」



- ◆期 日 4月4日(土)16:00開演
4月5日(日)10:00開演
- ◆料 金 S席**2,500円**
(一般価格5,200円)
- ◆枚 数 各日20枚
- ◆申込締切日 1月30日(金)

※2歳以下のお子様は保護者1名につき、1名まで膝上に限り無料
ただし、お席の必要な場合は有料

©Disney, Disney/Pixar

東京国際フォーラム ホールA

ディズニー・ファンタジア・コンサート 藤とファンタジー-いっばいのコンサート! 2015年、日本上陸!!



- ◆指 揮 サラ・ヒックス
- ◆シガピター 高嶋ちさ子
- ◆管 弦 楽 東京フィルハーモニー交響楽団 ※東京公演のみ
- ◆期 日 4月25日(土)17:30開演
4月26日(日)11:00開演
- ◆料 金 S席**4,000円**(一般価格8,500円)
- ◆枚 数 各日20枚
- ◆申込締切日 1月30日(金)

※4歳以下は入場不可

明治座

五月花形歌舞伎

明治座花形歌舞伎公演では初共演となる二人に乞うご期待!

- ◆出 演 片岡愛之助 市川右近 市川中車 四代目市川猿之助 ほか
- ◆演 目 花形歌舞伎
- ◆期 日 5月17日(日)11:00開演 5月23日(土)11:00開演
- ◆料 金 一等席**7,500円**(一般価格15,000円)
- ◆枚 数 各日10枚
- ◆申込締切日 2月13日(金)

※6歳以上有料
5歳以下入場不可



帝国劇場

Les Miserables あの感動と興奮を再び!



- ◆出 演 9日:ヤン・ジュンモ 岸祐二 和音美桜 平野綾 海宝直人
磯貝レイナ KENTARO 谷口ゆうな 野島直人
10日:福井晶一 川口竜也
知念里奈 綿引さやか
田村良太 清水彩花
駒田一 森公美子 上原理生
- ◆期 日 5月9日(土)17:00開演
5月10日(日)13:00開演
- ◆料 金 S席**6,500円**
(一般価格13,500円)
- ◆枚 数 各日10枚
- ◆申込締切日 1月30日(金)

※未就学児童は入場不可

東京国際フォーラム ホールC

パルコ・プロデュース スーパー・ソウルフル・ミュージカル 『ウィズ〜オズの魔法使い〜』

- ◆翻訳・演出 宮本亜門 ◆翻 詞 森雪之丞
- ◆出 演 ドロシーWキャスト:梅田彩佳(NMB48) 田野優花(AKB48)
※Wキャストの出演日程は公演日によって異なります。
※Wキャスト各出演者の出演日程は公式HPをご覧ください。
- ◆期 日 3月20日(金)18:30開演
3月21日(土)17:30開演
- ◆料 金 S席**6,500円**
(一般価格13,000円)
- ◆枚 数 各日6枚
- ◆申込締切日 2月13日(金)

※未就学児童は入場不可



東京ドーム

ナイトロ・サーカス ライブ



欧米、欧州にて人気上昇中の
アクション・スポーツ・エンターテインメント

- ◆期 日 3月7日(土)17:00開演
3月8日(日)14:00開演
- ◆料 金 S席**6,000円**
(一般価格12,000円)
- ◆枚 数 各日10枚
- ◆申込締切日 1月30日(金)

※3歳以下のお子様は保護者1名につき1名まで膝上鑑賞可
ただし、お席が必要な場合は有料

狭山市市民会館 ※センター補助金を受け取りの際は、印鑑をお持ちください。

ザ・クロマニオンズ TOURガンボインフェルノ2014~2015

~元ブルーハーツの甲本ヒロトと真嶋昌利を中心に
結成された男性4人組のロックバンド~



- ◆期 日 3月7日(土)18:30開演
- ◆料 金 全席指定**2,500円**
(一般価格5,000円)
- ◆枚 数 10枚
- ◆申込締切日 1月30日(金)

※未就学児童は膝上無料
ただしお席が必要な場合は有料

*センター補助対象公演(自主文化事業)につき 半額(最高1,500円)キャッシュバック あり!但し年度内1回のみ。

しまじろう ぼうけん はっけん たからじま



- ◆期 日 3月8日(日)12:30開演
3月8日(日)15:45開演
- ◆料 金 全席指定**1,000円**
(一般価格1,960円)
- ◆枚 数 各回20枚
- ◆申込締切日 1月30日(金)

※3歳以上は有料
3歳未満は保護者1名につき膝上1名無料

窓口にお越しになる際は必ず会員登録を済ませてください。

チケットあっせん 1月16日(金)午前10:00から窓口・TEL・FAXで受付開始!!
 ※チケットは幹旋枚数になり次第終了となります。又、申込締切後のキャンセルは、お受け出来ないこともあります。

帝国劇場

Endless SHOCK



◆作・構成・演出 ジャニー喜多川
 ◆主演 堂本光一 他
 ◆期日 3月28日(土)13:00開演
 ◆料金 A席8,000円 (一般価格8,000円)
 ◆枚数 **限定10枚**
 ◆申込締切日 2月13日(金)
 ※未就学児童は入場不可
 ※一会員様2枚まで

(2014年公演より)

明治座

氷川きよし特別公演



演歌界のプリンス、装いも新たに明治座に再び登場!

◆演目 一、め組の辰五郎
 ~きよしの大江戸千両纏(まとい)~
 脚本・演出/市川 正
 二、氷川きよしコンサート2015 in 明治座
 ◆期日 3月15日(日)11:00開演
 ◆料金 B席指定8,500円 (一般価格8,500円)
 ◆枚数 **限定6枚**
 ◆申込締切日 2月13日(金)
 ※6歳以上有料
 ※5歳以下のお子様は入場不可
 ※一会員様2枚まで

東京ドーム

世界らん展 日本大賞2015

◆会期 2月14日(土)~2月22日(日)
 ◆時間 10:00~17:30(入場は16:30まで)
 ◆料金 一般1,000円(当日券2,200円)
 ◆枚数 50枚
 ※保護者同伴の小学生以下は無料



第14回 東京国際キルトフェスティバル

—布と針と糸の祭典—

◆会期 1月22日(木)~1月28日(水)7日間
 ◆時間 9:30~18:00(最終入場は閉場の30分前まで)
 ※初日は11:00開場、最終日は17:30閉場
 ◆料金 一般1,100円(当日券2,100円)
 ◆枚数 10枚
 ※小学生以下は無料、ただし大人の付き添いが必要



(キルト制作 鷲沢玲子)

テーブルウェア・フェスティバル2015

~暮らしを彩る器展~

◆会期 2月1日(日)~2月9日(月)9日間
 ◆時間 10:00~19:00(最終入場18:00)
 ※1日(日)のみ11:00~
 ◆料金 一般1,100円(当日券2,100円)
 ◆枚数 10枚
 ※小学生以下は無料、ただし大人の付き添いが必要



(メインビジュアル)

ルーヴル美術館展

日常を描く—風俗画にみるヨーロッパ絵画の真髄

◆会期 2月21日(土)~6月1日(月)
 ◆開館時間 10:00~18:00(金曜日、5月23日(土)、24日(日)、30日(土)、31日(日)は20:00まで)
 ※最終入場は閉館の30分前まで
 ◆休館日 毎週火曜日 (ただし5月5日(火)、26日(火)は開館)
 ◆会場 国立新美術館 企画展示室1E(東京・六本木)
 ◆料金 一般1,000円(当日券1,600円)
 ◆枚数 20枚

※中学生以下は無料
 ※障がい者手帳をご持参の方と付添いの方1名は無料
 ※高校生無料観覧日についてはHPをご覧ください



ヨハネス・フェルメール (天文学者) 1668年 Photo © RMN-Grand Palais (musée du Louvre) / René-Gabriel Ojeda / distributed by AMF -DNP/Artcom

大英博物館展

—100のモノが語る世界の歴史—

◆会期 4月18日(土)~6月28日(日)
 ◆開室時間 9:30~17:30(金曜日は20:00まで)
 ※最終入場は閉室の30分前まで
 ◆閉室日 毎週月曜日、5月7日(木) (ただし、5月4日(月・祝)開室)
 ◆会場 東京都美術館企画展示室(東京・上野公園)
 ◆料金 一般1,000円(当日券1,600円)
 ◆枚数 20枚
 ※中学生以下は無料
 ※身体障がい者手帳・愛の手帳・療育手帳・精神障がい者保健福祉手帳・被爆者健康手帳をお持ちの方とその付添の方(1名)は無料
 ※毎月第3水曜日はシルバーデーにより、65歳以上の方は無料(当日は混雑が予想されます)
 ※いずれも証明できるものをご持参ください



「リリス島のチエス卿」1150~1200年 イギリス・リリス島、おそらくノルウェーで製造 © The Trustees of the British Museum

ポッティチェリとルネサンス

フイレンツェの富と美

◆会期 3月21日(土・祝)~6月28日(日)
 ◆開催時間 10:00~19:00(毎週金・土曜日は21:00まで)
 ※最終入場は閉館の30分前まで
 ◆休館日 4月13日(月)、20日(月)のみ
 ◆会場 Bunkamuraザ・ミュージアム(渋谷・東急本店横)
 ◆料金 一般1,000円(当日券1,500円)
 ◆枚数 20枚
 ※障がい者手帳のご提示で割引料金あり



サンドロ・ポッティチェリ(受胎告知)(部分)1481年、フレスコ、ウフィツィ美術館(イタリア) ©Gabinetto Fotografico della S.S.P.S.A.E e per il Polo Museale della città di Firenze

東京ドームのイベント、世界らん展、東京国際キルトフェスティバル、テーブルウェア・フェスティバル2015



補助券

◆補助券は会員証を持参の上、センター窓口でお受取りください。
 ◆ご購入いただいたチケットの期限切れの変更・取替は出来ませんのでご了承ください。

狭山スキー場



◆利用期間 **3月15日(日)まで**
 ◆利用時間 **10:00~21:00**
※12月31日(水)・1月1日(木)は10:00~18:00

利用区分	区分	一般料金	会員料金
1日券	大人	4,100円	3,200円
	中高生・シニア	3,300円	2,400円
	小学生以下	無料	無料
6時間券 (購入より6時間)	大人	3,700円	2,800円
	中高生・シニア	3,100円	2,200円
	小学生以下	無料	無料

※大人18歳以上、シニア55歳以上(年齢確認ができるものをご持参ください)
 ◆施設利用券を当サービスセンター窓口で受け取り、利用時に会員料金をお支払いください。

川越スケートセンター



◆利用期間 **平成26年12月1日(月)~平成27年3月31日(火)まで**

◆営業時間 **11:00~17:45** (水・金のみ12:00~17:45 年末年始変更あり)

◆料金

大人(高校生以上)	子ども(中学生以下)
1,200円	700円

◆補助券 **300円**
 (1人に1枚利用可、上記料金の300円引き)
 ◆URL <http://www.kawagoe-skate.com>

いちご狩り 入園料



地元のいちご園で旬の味覚をお得にお楽しみください

写真はイメージです

◆利用期間 **平成27年1月上旬から5月下旬まで**
 ◆内容 **いちご食べ放題(コンデンスミルク無料サービス)**
 ◆料金

料金	12月上旬~3月下旬まで	4月上旬~5月下旬まで
大人(小学生以上)	2,000円	1,800円
小人(3歳~未就学児)	1,400円	1,200円

◆補助券 **1枚200円**
 (入園1人に1枚利用可、上記料金表の金額より200円引き)
 1シーズン1会員4枚まで(先着100枚まで)

観光農園 いちごハウス
粕谷園

■住所: 埼玉県狭山市沢1
 ■TEL: 090-1453-5531
 ■URL: <http://www.kasuya15.com/>
 ■営業時間: 10:00~(最終受付 15:00)
 ■定休日: 月曜日

※いちご狩りは予約制ではありません。先着受付順の入園になります。
 ※生育状況により収穫できない場合があります。事前にご連絡の上ご来園ください。

冬得キャンペーン!

【お問合せ】
FUJIYAMA Club 0120-364-229

SAGAMIKO ILLUMILLION 会員様限定クーポン

狭山市勤労者福祉サービスセンター様

2014/11/1(土)~2015/4/12(日)

※2015年1月7日までは毎日開催。
 以降は、金土日祝と特定日(3/20~4/5)のみ開催。

さがみ湖イルミリアン

日本最大規模の
光と水の演出空間!



■さがみ湖イルミリアン入園料金
 (17:00以降の入園)

大人(中学生以上)	550円	名
(一般料金:600円)		
小人(3歳~小学生)	350円	名
(一般料金:400円)		

※この用紙1枚で5名様までご利用頂けます。(コピー可)
 ※ご利用は本券を切り取り、施設窓口へご提示ください。
 ※点灯時間は時季により異なります。

富士急ハイランド 会員様限定クーポン

狭山市勤労者福祉サービスセンター様



2015/1/5(月)
~
2015/2/6(金)

※定休日
1/20、2/10

■フリーパス【スケート滑走料込】
 ※スケート靴は別途1,000円

大人	4,000円	名
(通常契約料金:4,600円 / 一般料金:5,200円)		
中人	3,600円	名
(通常契約料金:4,100円 / 一般料金:4,700円)		
小人	2,900円	名
(通常契約料金:3,400円 / 一般料金:3,800円)		

※「最恐探検迷宮」はフリーパスではご利用頂けません。
 ※この用紙1枚で5名様までご利用頂けます。(コピー可)
 ※ご利用は本券を入场窓口へご提示下さい。

Yeti 会員様限定クーポン

狭山市勤労者福祉サービスセンター様



2015/1/13(火)
~
2015/2/6(金)

■入場滑走料金 (リフト乗り放題)

■平日	大人	1,900円	名
	小人・シニア	1,100円	名
	(一般料金:大人2,900円 小人・シニア2,100円)		
■土休日	大人	2,900円	名
	小人・シニア	1,900円	名
	(一般料金:大人3,900円 小人・シニア2,900円)		
■ナイター	大人	1,400円	名
	小人・シニア	850円	名
	(一般料金:大人2,100円 小人・シニア1,600円)		

※大人:中学生以上、小人:3歳~小学生、シニア:55歳以上(要証明)
 ※この用紙1枚で5名様までご利用いただけます。(コピー可)
 ※ご利用は本券を切り取り、施設窓口へご提示ください。

期間限定お得なチケットあっせん 1月5日(月)午前10:00から窓口・TEL・FAXで受付開始!!
ご購入いただいたチケットの期限切れの変更・取替は出来ませんのでご了承ください。

スパリゾートハワイアンズ

常磐音楽舞踊学院50周年記念特別入場券

施設内の温泉浴場、温泉プール、トロピカル・フラショー、グランドポリネシアンショー、イベントが利用できます。(各ショーは、無料席での利用)
 ※ウォーターライダー・アトラクション等で別途料金が発生する場合があります。

一般価格 **3,240円** → 会員特別価格 **500円**

◆有効期限 1月15日(木)～3月31日(火)まで
 ◆枚数 100枚(大人・小学生・幼児(3歳以上)共通)
 福島県いわき市常磐藤原町藤平 50 TEL 0246-43-3191

● 図書カード(134枚限定)

有効期限無し
 一般会員様2枚まで
1,000円 → **900円**



● 東武動物公園(100枚限定)

ハッピーフリーパス
 有効期限平成27年3月31日まで
 一般会員様6枚まで
1,400円 → **1,000円**



お知らせ

県内4市合同事業 (狭山市・川越市・入間市・所沢市)

結婚したい! 男女のための **縁結び玉プレゼント!!**

ティーパーティー&良縁祈願

♡日 時 **2月7日(土) 14:00～17:00**
 ♡会場 **川越氷川会館**
 ♡対象 **結婚を真剣に考えている40歳～49歳までの独身男女**
 ♡定員 **男女各5名程度**
 (4市での参加総数は60名、男女各30名ずつ、先着順)
 ♡参加費 **男性:5,000円 女性:4,500円**
 ♡申込方法 **参加申込書(事務局窓口)に必要事項を記入のうえ参加費を添えて事務局へ**
 ♡申込み **1月5日(月)から窓口・TEL・FAXでお申込みください。**

NHK学園生涯学習通信講座のご案内

受講料 合計 **4,000円割引!**
(会員家族は2,000円割引)

さばりだす! いつもの割引+図書カードプレゼント!
詳しくは折込みの専用申込書にてご確認ください!

～講座一例～
 スケッチ・油絵・書道・川柳・健脳習慣・写真・傾聴
 マクロビオティック・古文書・仏像を究める・など多数

会員特典 **センター補助 2,000円 + NHK学園割引 2,000円**
 センター補助は会員のみ・年度内1講座が対象です。
 NHK学園割引は会員・ご家族とも年度内何講座でも割引対象です。

申込方法 折込みの専用申込書に必要事項を記入し、NHK学園へお送り下さい。
 講座詳細 NHK学園 団体受講係 電話042-572-3151(代)
 (月～金 9:30～17:30 祝祭日除く)

トライ夢会員様ならではの特典です。
 詳しくはサービスセンターへお問い合わせください。



家庭常備薬等あっせん

会員と家族の皆様は疾病予防の一環として、家庭常備薬の斡旋をいたします。この機会に是非ご利用ください。

- 申込資格** 会員
- 申込方法** トライ夢冬号に同封されている「家庭常備薬等の斡旋について」に必要事項をご記入のうえ、センター事務局にFAX(04-2955-7812)又は郵便(住所は表紙上段に記載)でお申込ください。
- 申込締切** 平成27年1月30日(金) 締切後の変更はできませんので、ご注意ください。
- 納品方法** 締切後約4週間以内に各事業所宛、業者より直接送付致します(送料は無料)
 ★個人会員の方は、サービスセンター窓口でのお受け取りになります。
- 代金支払** 現品到着後、事業所ごとにお取りまとめの上、同封の振替用紙(手数料は業者負担)にて最寄りの郵便局・コンビニより送金ください。
- 取扱業者** 大日商事 株式会社 大阪市旭区中宮5丁目11番15号 担当/小野 TEL 06-6952-7015

共済給付金の給付状況 (平成26年10月1日～12月31日)

- おめでとうございます
 結婚…3件 出生…10件 勤続…62件
- お身体を大切に
 傷病…7件(140,000円) 後遺障害…1件(28,000円)
- お悔やみ申し上げます
 会員本人死亡…3件 子死亡…1件 親死亡…12件

新規加入事業所のご案内

平成26年10月1日～平成26年12月31日 9事業所(個人会員4件)が加入されました。ありがとうございました。

事業所番号	事業所名	入会月
11350	アンジュビューティー	11月
15245	寿康堂薬局	11月
13260	長谷川珠算教室	12月
14334	新狭山そろばん塾	12月
14610	有限会社 アルコン	12月

指定割引店～市内でお得に～ 指定割引店募集中!

店名・住所・電話番号	ショップ紹介	割引・サービス内容
プライベートサロン アンジュビューティー 狭山市入間川1-6-13 ファーストマキノビル201 TEL:04-2907-3400 定休日：日曜日・祝日 営業時間：10:00～19:00	超音波毛穴洗浄、美白に特化した、肌質改善フェイシャルサロンです。	ご新規の方 DeepプラセンタSPケア (デコルテマッサージ付) 通常9,000円を 4,000円 
有限会社栗駒ハウス 狭山市東三ツ木7-6 TEL:04-2952-7596 定休日：毎週水曜日、第1第3火曜日、第3日曜日 営業時間：8:30～17:30	狭山市の不動産賃貸売買の「ご相談は身内のつもり」をモットーに地域社会との交流をすすめています。	粗品進呈!! 
有賀珠算塾 狭山市広瀬東4-35-32 TEL:04-2953-8248 休講日：月・金・日曜日 受講時間：16:30～18:50 (火・水・木曜日) 9:00～10:20 (土曜日)	幼稚園年長から成人、ご年配の方まで入会できます。	・入会金 無料!! ・図書カード500円 プレゼント!! 
三ツ木園 狭山市東三ツ木42-1 TEL:04-2952-4963 FAX:04-2955-0931 定休日：日曜日・祝日 営業時間：10:00～18:00	三ツ木園の狭山茶は安心の自家焙煎・自家工場	・スマイルサービス ・お茶全品 10%OFF 
上気元 いただき (旧香麺) 狭山市下奥富610 TEL:04-2954-3544 定休日：日曜日夜・月曜日 営業時間：11:30～14:30、18:00～21:00	国産丸鶏スープの塩限定のらーめんです。	味玉 サービス!! 

●サービスセンター事業への参加申込・給付金の請求・各種チケットの購入には、必ず会員登録をご提示ください。
 ●提示のない場合は、お断りすることもあります。●慶弔金の請求には証明書類(住民票の写し等)が必要です。

マジックキングダムクラブ サンクス・フェスティバルのお知らせ

特別団体契約「サンクス・フェスティバル」パスポート 購入申込書

ご利用期間 2015年 **1/6火**～**3/20金** ※入園制限中のパークではご利用いただけません。

必要事項をご記入の上、本申込書をご提出いただくと、**1枚につき5名様まで** 特別料金でお買い求めいただけます。

特別団体契約番号(4桁)	1 2 8 7	特別料金	大人 18歳以上 ¥5,800	中人 (中学・高校生)12～17歳 ¥4,900	小人 (幼児・小学生)4～11歳 ¥3,900
契約団体名	一般財団法人 狭山市勤労者福祉サービスセンター	購入枚数(合計5枚まで)	枚	枚	枚

【注意事項】
 ●本申込書を対象者以外の方へ譲渡(転売、ネットオークションなどを含む)することを禁止します。●本申込書は特別団体契約のご利用者とご家族が対象となります。(バスポートご購入の際に、勤務先が確認できる物のご提示をお願いする場合があります)●本申込書は一人様1回のご購入につき1枚ご利用いただけます。●未記入の場合は特別料金が適用されません。●特別利用券をお持ちの方は、本バスポートご購入時に併用可能です。●旅行会社等で他チケットの贈券・入場券をお買い求めになり、本バスポートへ変更される場合は、ご来園当日に入園されるパークの当日券販売窓口にて、本購入申込書をご提出ください。チケット変更手数料(200円/1枚)を差し引いた差額を精算いたします。●他チケットから、本バスポート変更される場合は、チケット販売窓口へ本申込書をご提出ください。チケット変更手数料(200円/1枚)を差し引いた差額を精算いたします。●本バスポートをご購入後、実施期間外にご利用になる場合は、利用当日の通常料金との差額及びチケット変更手数料(200円/1枚)を別途申し受けます。

チケット販売場所

【当日券】
 東京ディズニーランド、東京ディズニーシーの当日券販売窓口
 ※ディズニーホテル、東京ディズニーリゾート・オフィシャルホテル、東京ディズニーリゾート・パートナーホテルでもご宿泊者に限りご購入いただけます。

【前売券】 2014年12月10日(水)より販売開始
 東京ディズニーリゾート・チケットセンター(イクスピアリ1F)
 ゲストリレーション・ウィンドウ(東京ディズニーランド)
 団体チケットブース(東京ディズニーシー)
 ディズニーストア(渋谷公園通り店、池袋サンシャインシティパルコ、お台場アクアシティ店、町田109店、八王子東急スクエア店、昭島モリタウン店、横浜ごろう店、横浜[アット]店、藤沢さいか屋店、船橋ららぽーとTOKYO-BAY店、大宮アルシェ店、羽生イオンモール店、川口アリオ店、越谷イオンレイクタウン店)

TOKYO Disney RESORT®

コピー可

こちらからお切り離してください

加入状況
 平成26年12月1日現在
 事業所数 741件
 会員数 2692名

各事業のお申込み・お問い合わせは
一般財団法人 狭山市勤労者福祉サービスセンター

事務局：狭山市入間川 1-3-3 産業労働センター 1階 ☎ 04(2955)7811 FAX 04(2955)7812